

Déroulement du bilan de compétence Fully digital

Durée: 24 h sur 6 à 8 semaines
4 entretiens individuels
+ Accès au centre de ressources numériques My Talents
+ Questionnaires
Tarif : 945€ TTC

ESFOR
DCONSEIL
COACHING - ORIENTATION - GESTION DE CARRIERE

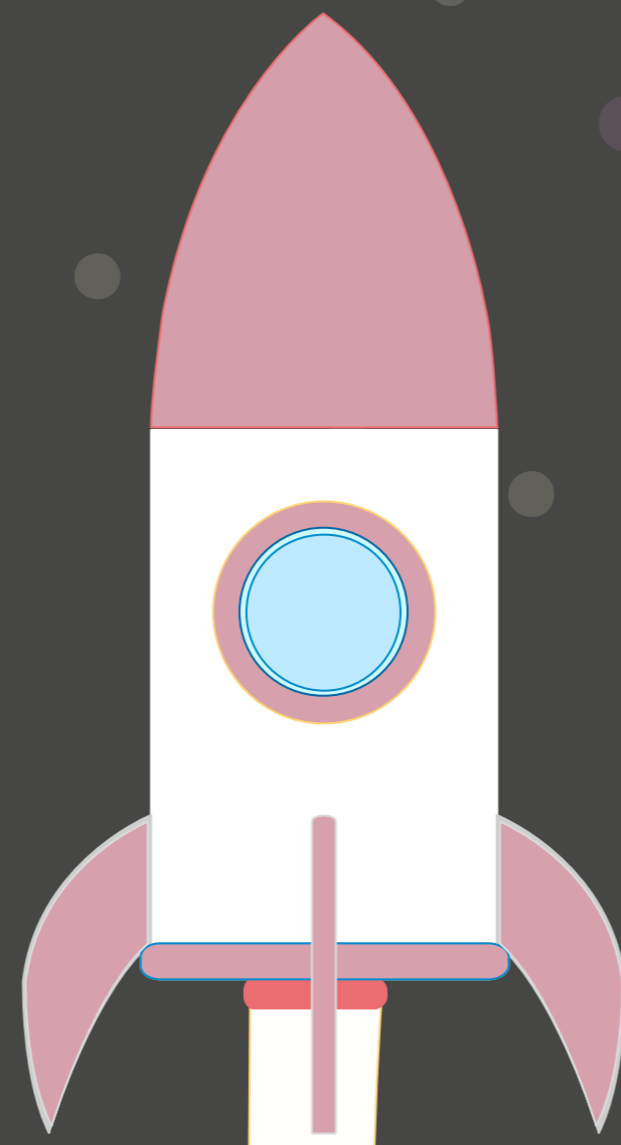

Phase de conclusion Entretien individuel : 1 heure

Définition et rédaction du plan d'actions
Remise et analyse du document de synthèse

Phase Exploratoire Entretien individuel : 1 heure

Confirmation de l'engagement du bénéficiaire dans la démarche
Présentation détaillée du bilan et de la méthodologie
Identification et clarification de la demande, des besoins et des objectifs

Phase d'investigation Entretien(s) individuel(s) : 4 heures

Histoire de vie et parcours professionnel
Identification des aptitudes, des motivations et traits de personnalité
Analyse des centres d'intérêts, des valeurs, et des aptitudes
Identification des compétences acquises
Confrontation au marché : études, enquêtes, rencontres
Élaboration d'une ou plusieurs pistes professionnelles
Analyse des compétences transférables et celles à acquérir en lien avec le(s) projet(s)
Validation du Projet professionnel

Première rencontre (entièrement gratuite et sans engagement)

Présentation du centre de bilan, de la méthodologie et des règles déontologiques
Le bénéficiaire choisit librement son centre de bilan
Aide à la constitution du dossier de prise en charge (employeur / CPF)